

DATI GENERALI

Destinazione d'uso

- ☒ Residenziale
☐ Non residenziale

Classificazione D.P.R. 412/93:
E1(1) abitazioni adibite a residenza
con carattere continuativo

Oggetto dell'attestato

- ☐ Intero edificio
☒ Unità immobiliare
☐ Gruppo unità immobiliari

Numero unità immobiliari
di cui è composto l'edificio: 5

- ☐ Nuova costruzione
☒ Passaggio di proprietà
☐ Locazione
☐ Ristrutturazione importante
☐ Riqualificazione energetica
☐ Altro:

Dati identificativi

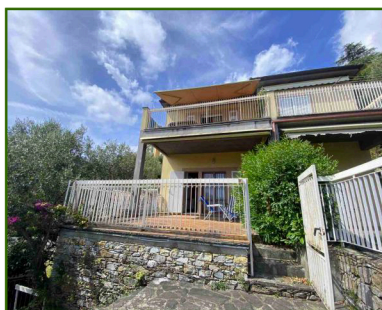

Regione: LIGURIA
Comune: Zoagli
Indirizzo: Via Aurelia,
Piano
Interno:
Coordinate GIS: 44.337766 °N 9.264931 °E

Zona climatica: D
Anno di costruzione: 1980
Superficie utile riscaldata(m²): 26.34
Superficie utile raffrescata (m²): 0.00
Volume lordo riscaldato (m³): 107.99
Volume lordo raffrescato (m³): 0.00

Comune catastale (Fabbricati)		Zoagli (M182)		Sezione		Foglio		Particella	
Subalterni	Da	A	Da	A	Da	A	Da	A	Da
Altri subalterni									

Servizi energetici presenti

- ☒ Climatizzazione invernale
☐ Climatizzazione estiva
☐ Ventilazione meccanica
☒ Produzione acqua calda sanitaria
☐ Illuminazione
☐ Trasporto di persone o cose

PRESTAZIONE ENERGETICA GLOBALE DEL FABBRICATO

La sezione riporta l'indice di prestazione energetica globale non rinnovabile in funzione del fabbricato e dei servizi energetici presenti, nonché la prestazione energetica del fabbricato, al netto del rendimento degli impianti presenti.

Prestazione energetica del fabbricato

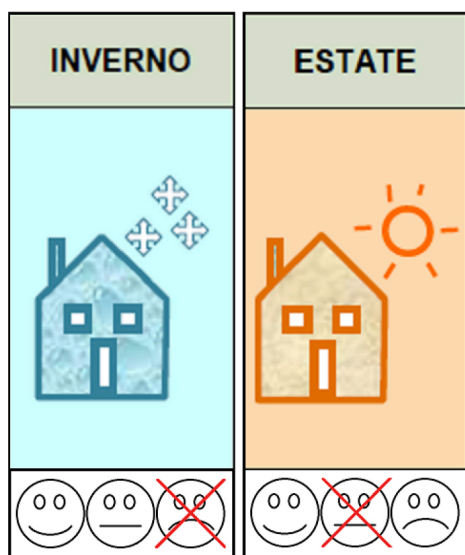

Prestazione energetica globale



Riferimenti

Gli immobili simili avrebbero in media la seguente classificazione:

Se nuovi:

A1 (43.74)
kWh/m²anno

Se esistenti:

()